

SATZUNG DER GEMEINDE ALT METELN über den vorhabenbezogenen Bebauungsplan Nr. 6 "Solarpark Alt Meteln"

Teil A - Planzeichnung
M 1:2000



Planzeichenerklärung

Es ist die Planzeichnung vom 18. Dezember 1990 (BGBl. 1991 I S. 18), zuletzt geändert durch Artikel 3 des Gesetzes vom 14. Juni 2021 (BGBl. I S. 1802).

- Festsetzungen**
Art der baulichen Nutzung (§ 9 Abs. 1 Nr. 1 BauGB, § 11 BauNVO)
- Nachrichtliche Übernahmen** (§ 9 Abs. 6 BauGB, § 11 BauNVO)
- Regelungen für den Denkmalschutz** (§ 9 Abs. 6, Abs. 1 BauGB)

Umgrenzung von Gesamtanlagen, die dem Denkmalschutz unterliegen - baurechtliche Kategorie B01 und B02

GRZ
OK
Baugrenze

Verehrteschen (§ 9 Abs. 1 Nr. 11 BauGB)
Wirtschaftsweg, privat
Stadteingrenzungslinie
Hauptversorgungs- und Hauptwasserleitungen (§ 9 Abs. 1 Nr. 13, Abs. 6 BauGB)

Leitung Elektrizität, oberirdisch
Grundfläche (§ 9 Abs. 1 Nr. 15 BauGB)
Grünfläche - Ausgleichsgrün, privat
Planungen, Nutzungsregelungen, Maßnahmen und Flächen für Maßnahmen zum Schutz, zur Pflege und zur Entwicklung von Natur und Landschaft (§ 9 Abs. 1 Nr. 20 BauGB)

Umgrenzung von Flächen für Maßnahmen zum Schutz, zur Pflege und zur Entwicklung von Natur und Landschaft

Sonstige Planzeichen
Grenze des räumlichen Geltungsbereiches des Bebauungsplans Nr. 6 (§ 9 Abs. 7 BauGB)
Darstellungen ohne Normcharakter
Gemeinschaftsgrün

Fluglinie
vorhandene Flurstücksgrenzen
Flurstücknummern
Bemessung in m
Bach

Nutzungsschlüssel	
SO - PV	OK 5.5
GRZ 0,15	OK 5.5

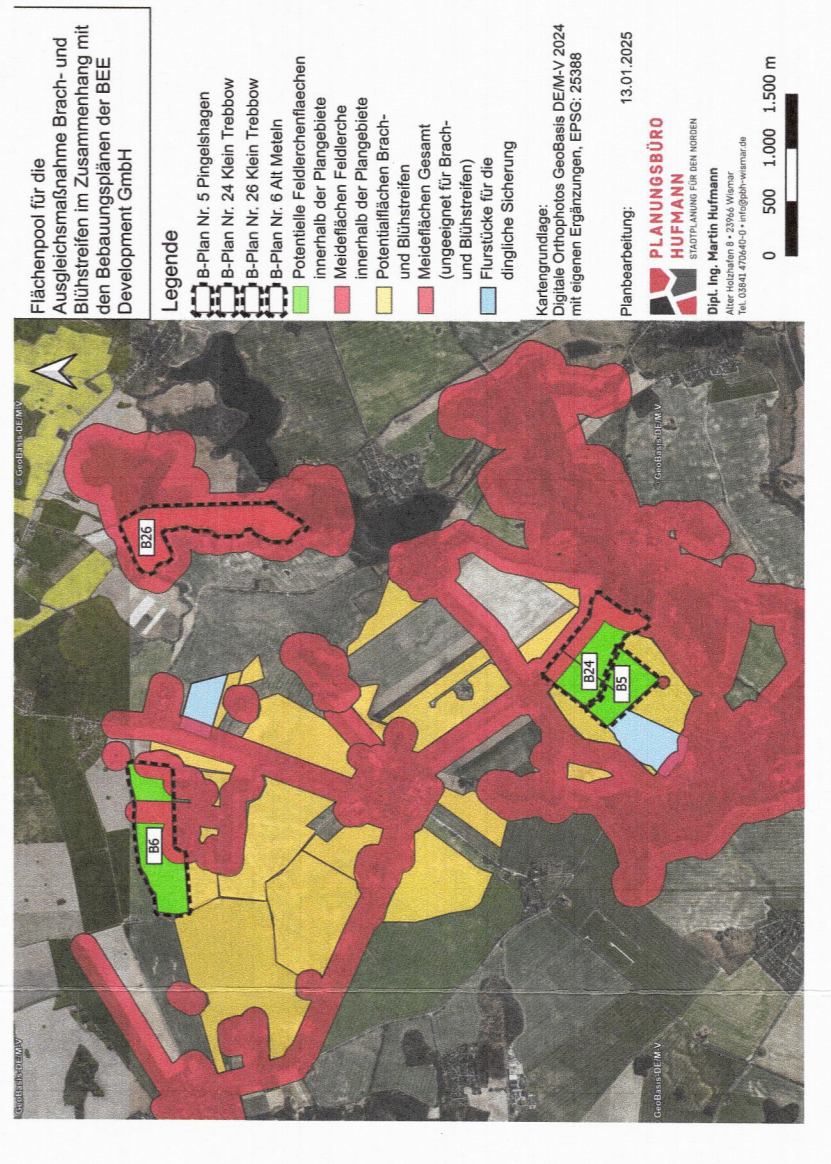

Präambel

Aufgrund des § 10 i. V. m. § 12 des Baugesetzbuches (BauGB) in der Fassung der Bekanntmachung vom 15.10.2015 (GVBl. M.V.S. 334) zuletzt geändert durch Artikel 3 des Gesetzes vom 14. Juni 2021 (BGBl. I S. 1802) ist die Gemeinde Alt Meteln verpflichtet, einen Bebauungsplan zu erlassen, der die bauliche Nutzung im Gebiet, im Süden und im Westen der Gemeinde Alt Meteln, bestehend aus der Planzeichnung (Teil A), dem Teil (Teil B) und der offiziellen Baurechtslinien, festlegt.

Teil B - Text

Die Planzeichnung, die die Festsetzung der Bebauungsplanung vom 21.11.2017 (BGBl. I S. 3786), zuletzt geändert durch Artikel 3 des Gesetzes vom 14. Juni 2021 (BGBl. I S. 176)

- Art und Maß der baulichen Nutzung** (§ 9 Abs. 1 Nr. 1, Abs. 2 und § 12 BauGB sowie §§ 1, 11, 16 bis 19 BauNVO)
1.1 Im Rahmen der festgesetzten Nutzung sind gemäß § 12 Abs. 3a i. V. m. § 9 Abs. 2 BauGB nur solche Nutzungen zulässig, die im Wesentlichen der baulichen Nutzung entsprechen und die die Anforderungen an die bauliche Nutzung erfüllen.
1.2 Das festgesetzte Sonstige Sondergebiet SO mit der Zweckbestimmung „Agri-Photovoltaik“ dient gemäß § 11 Abs. 2 BauNVO der kombinierten Nutzung von landwirtschaftlicher Produktion als Hauptnutzung und Solarstromerzeugung als Nebennutzung. Die Solarstromerzeugung ist auf Photovoltaik-Anlagen beschränkt, die an landwirtschaftlichen Gebäuden (z. B. Scheunen, Stallungen, Lagerhäuser) oder auf freistehenden Anlagen (z. B. Freifeldanlagen) errichtet sind. Die Anlagen sind so zu errichten, dass sie die Landschaft nicht übermäßig prägen und die landwirtschaftliche Nutzung nicht beeinträchtigen.
1.3 Die Anlagen sind so zu errichten, dass sie die Landschaft nicht übermäßig prägen und die landwirtschaftliche Nutzung nicht beeinträchtigen.
1.4 Die Anlagen sind so zu errichten, dass sie die Landschaft nicht übermäßig prägen und die landwirtschaftliche Nutzung nicht beeinträchtigen.
- Übersichtsbereich** (§ 9 Abs. 1 Nr. 2 BauGB sowie § 15 und § 20 BauNVO)
2.1 Es wird eine Grundstückszahl (GRZ) von 0,15 festgesetzt. Die Grundfläche der Agri-Photovoltaikanlagen entspricht der durch die Anlage landwirtschaftlich nicht nutzbaren Fläche im Sinne der DIN SPEC 91300-1:2019-05. Eine Überschreitung der GRZ ist zulässig. (§ 12 Abs. 2 BauGB i. V. m. § 19 Abs. 4 BauNVO)
2.2 Die Anlagen sind so zu errichten, dass sie die Landschaft nicht übermäßig prägen und die landwirtschaftliche Nutzung nicht beeinträchtigen.
2.3 Die Anlagen sind so zu errichten, dass sie die Landschaft nicht übermäßig prägen und die landwirtschaftliche Nutzung nicht beeinträchtigen.
- Maßnahmen zum Schutz, zur Pflege und zur Entwicklung von Boden, Natur und Landschaft** (§ 9 Abs. 1 Nr. 20 BauGB)
3.1 Die Anlagen sind so zu errichten, dass sie die Landschaft nicht übermäßig prägen und die landwirtschaftliche Nutzung nicht beeinträchtigen.
3.2 Die Anlagen sind so zu errichten, dass sie die Landschaft nicht übermäßig prägen und die landwirtschaftliche Nutzung nicht beeinträchtigen.
- Ordnliche Bauvorschriften** (§ 9 Abs. 4 BauGB i. V. m. § 86 Abs. 3 und § 84 BauNVO)
4.1 Die Anlagen sind so zu errichten, dass sie die Landschaft nicht übermäßig prägen und die landwirtschaftliche Nutzung nicht beeinträchtigen.
4.2 Die Anlagen sind so zu errichten, dass sie die Landschaft nicht übermäßig prägen und die landwirtschaftliche Nutzung nicht beeinträchtigen.
4.3 Die Anlagen sind so zu errichten, dass sie die Landschaft nicht übermäßig prägen und die landwirtschaftliche Nutzung nicht beeinträchtigen.
4.4 Die Anlagen sind so zu errichten, dass sie die Landschaft nicht übermäßig prägen und die landwirtschaftliche Nutzung nicht beeinträchtigen.

Hinweise und nachrichtliche Übernahmen

Bau- und Bodenrecht
Nach gegenwärtigem Kenntnisstand sind von der geplanten Maßnahme keine Bodenrechte betroffen.
Das Bodenkataster, Böden, Flg. 2 (rot markiertes Bodenkataster) befindet sich in der Gemarkung Böken, Flur 1.
Das Bodenkataster, Böden, Flg. 9 befindet sich in der Gemarkung Böken, Flur 2, Flurstück 1.
Das Bodenkataster, Böden, Flg. 10 befindet sich in der Gemarkung Böken, Flur 2, Flurstück 2.
Das Bodenkataster, Böden, Flg. 11 befindet sich in der Gemarkung Böken, Flur 2, Flurstück 3.
Das Bodenkataster, Böden, Flg. 12 befindet sich in der Gemarkung Böken, Flur 2, Flurstück 4.
Das Bodenkataster, Böden, Flg. 13 befindet sich in der Gemarkung Böken, Flur 2, Flurstück 5.
Das Bodenkataster, Böden, Flg. 14 befindet sich in der Gemarkung Böken, Flur 2, Flurstück 6.
Das Bodenkataster, Böden, Flg. 15 befindet sich in der Gemarkung Böken, Flur 2, Flurstück 7.
Das Bodenkataster, Böden, Flg. 16 befindet sich in der Gemarkung Böken, Flur 2, Flurstück 8.
Das Bodenkataster, Böden, Flg. 17 befindet sich in der Gemarkung Böken, Flur 2, Flurstück 9.
Das Bodenkataster, Böden, Flg. 18 befindet sich in der Gemarkung Böken, Flur 2, Flurstück 10.
Das Bodenkataster, Böden, Flg. 19 befindet sich in der Gemarkung Böken, Flur 2, Flurstück 11.
Das Bodenkataster, Böden, Flg. 20 befindet sich in der Gemarkung Böken, Flur 2, Flurstück 12.
Das Bodenkataster, Böden, Flg. 21 befindet sich in der Gemarkung Böken, Flur 2, Flurstück 13.
Das Bodenkataster, Böden, Flg. 22 befindet sich in der Gemarkung Böken, Flur 2, Flurstück 14.
Das Bodenkataster, Böden, Flg. 23 befindet sich in der Gemarkung Böken, Flur 2, Flurstück 15.
Das Bodenkataster, Böden, Flg. 24 befindet sich in der Gemarkung Böken, Flur 2, Flurstück 16.
Das Bodenkataster, Böden, Flg. 25 befindet sich in der Gemarkung Böken, Flur 2, Flurstück 17.
Das Bodenkataster, Böden, Flg. 26 befindet sich in der Gemarkung Böken, Flur 2, Flurstück 18.
Das Bodenkataster, Böden, Flg. 27 befindet sich in der Gemarkung Böken, Flur 2, Flurstück 19.
Das Bodenkataster, Böden, Flg. 28 befindet sich in der Gemarkung Böken, Flur 2, Flurstück 20.
Das Bodenkataster, Böden, Flg. 29 befindet sich in der Gemarkung Böken, Flur 2, Flurstück 21.
Das Bodenkataster, Böden, Flg. 30 befindet sich in der Gemarkung Böken, Flur 2, Flurstück 22.
Das Bodenkataster, Böden, Flg. 31 befindet sich in der Gemarkung Böken, Flur 2, Flurstück 23.
Das Bodenkataster, Böden, Flg. 32 befindet sich in der Gemarkung Böken, Flur 2, Flurstück 24.
Das Bodenkataster, Böden, Flg. 33 befindet sich in der Gemarkung Böken, Flur 2, Flurstück 25.
Das Bodenkataster, Böden, Flg. 34 befindet sich in der Gemarkung Böken, Flur 2, Flurstück 26.
Das Bodenkataster, Böden, Flg. 35 befindet sich in der Gemarkung Böken, Flur 2, Flurstück 27.
Das Bodenkataster, Böden, Flg. 36 befindet sich in der Gemarkung Böken, Flur 2, Flurstück 28.
Das Bodenkataster, Böden, Flg. 37 befindet sich in der Gemarkung Böken, Flur 2, Flurstück 29.
Das Bodenkataster, Böden, Flg. 38 befindet sich in der Gemarkung Böken, Flur 2, Flurstück 30.
Das Bodenkataster, Böden, Flg. 39 befindet sich in der Gemarkung Böken, Flur 2, Flurstück 31.
Das Bodenkataster, Böden, Flg. 40 befindet sich in der Gemarkung Böken, Flur 2, Flurstück 32.
Das Bodenkataster, Böden, Flg. 41 befindet sich in der Gemarkung Böken, Flur 2, Flurstück 33.
Das Bodenkataster, Böden, Flg. 42 befindet sich in der Gemarkung Böken, Flur 2, Flurstück 34.
Das Bodenkataster, Böden, Flg. 43 befindet sich in der Gemarkung Böken, Flur 2, Flurstück 35.
Das Bodenkataster, Böden, Flg. 44 befindet sich in der Gemarkung Böken, Flur 2, Flurstück 36.
Das Bodenkataster, Böden, Flg. 45 befindet sich in der Gemarkung Böken, Flur 2, Flurstück 37.
Das Bodenkataster, Böden, Flg. 46 befindet sich in der Gemarkung Böken, Flur 2, Flurstück 38.
Das Bodenkataster, Böden, Flg. 47 befindet sich in der Gemarkung Böken, Flur 2, Flurstück 39.
Das Bodenkataster, Böden, Flg. 48 befindet sich in der Gemarkung Böken, Flur 2, Flurstück 40.
Das Bodenkataster, Böden, Flg. 49 befindet sich in der Gemarkung Böken, Flur 2, Flurstück 41.
Das Bodenkataster, Böden, Flg. 50 befindet sich in der Gemarkung Böken, Flur 2, Flurstück 42.
Das Bodenkataster, Böden, Flg. 51 befindet sich in der Gemarkung Böken, Flur 2, Flurstück 43.
Das Bodenkataster, Böden, Flg. 52 befindet sich in der Gemarkung Böken, Flur 2, Flurstück 44.
Das Bodenkataster, Böden, Flg. 53 befindet sich in der Gemarkung Böken, Flur 2, Flurstück 45.
Das Bodenkataster, Böden, Flg. 54 befindet sich in der Gemarkung Böken, Flur 2, Flurstück 46.
Das Bodenkataster, Böden, Flg. 55 befindet sich in der Gemarkung Böken, Flur 2, Flurstück 47.
Das Bodenkataster, Böden, Flg. 56 befindet sich in der Gemarkung Böken, Flur 2, Flurstück 48.
Das Bodenkataster, Böden, Flg. 57 befindet sich in der Gemarkung Böken, Flur 2, Flurstück 49.
Das Bodenkataster, Böden, Flg. 58 befindet sich in der Gemarkung Böken, Flur 2, Flurstück 50.
Das Bodenkataster, Böden, Flg. 59 befindet sich in der Gemarkung Böken, Flur 2, Flurstück 51.
Das Bodenkataster, Böden, Flg. 60 befindet sich in der Gemarkung Böken, Flur 2, Flurstück 52.
Das Bodenkataster, Böden, Flg. 61 befindet sich in der Gemarkung Böken, Flur 2, Flurstück 53.
Das Bodenkataster, Böden, Flg. 62 befindet sich in der Gemarkung Böken, Flur 2, Flurstück 54.
Das Bodenkataster, Böden, Flg. 63 befindet sich in der Gemarkung Böken, Flur 2, Flurstück 55.
Das Bodenkataster, Böden, Flg. 64 befindet sich in der Gemarkung Böken, Flur 2, Flurstück 56.
Das Bodenkataster, Böden, Flg. 65 befindet sich in der Gemarkung Böken, Flur 2, Flurstück 57.
Das Bodenkataster, Böden, Flg. 66 befindet sich in der Gemarkung Böken, Flur 2, Flurstück 58.
Das Bodenkataster, Böden, Flg. 67 befindet sich in der Gemarkung Böken, Flur 2, Flurstück 59.
Das Bodenkataster, Böden, Flg. 68 befindet sich in der Gemarkung Böken, Flur 2, Flurstück 60.
Das Bodenkataster, Böden, Flg. 69 befindet sich in der Gemarkung Böken, Flur 2, Flurstück 61.
Das Bodenkataster, Böden, Flg. 70 befindet sich in der Gemarkung Böken, Flur 2, Flurstück 62.
Das Bodenkataster, Böden, Flg. 71 befindet sich in der Gemarkung Böken, Flur 2, Flurstück 63.
Das Bodenkataster, Böden, Flg. 72 befindet sich in der Gemarkung Böken, Flur 2, Flurstück 64.
Das Bodenkataster, Böden, Flg. 73 befindet sich in der Gemarkung Böken, Flur 2, Flurstück 65.
Das Bodenkataster, Böden, Flg. 74 befindet sich in der Gemarkung Böken, Flur 2, Flurstück 66.
Das Bodenkataster, Böden, Flg. 75 befindet sich in der Gemarkung Böken, Flur 2, Flurstück 67.
Das Bodenkataster, Böden, Flg. 76 befindet sich in der Gemarkung Böken, Flur 2, Flurstück 68.
Das Bodenkataster, Böden, Flg. 77 befindet sich in der Gemarkung Böken, Flur 2, Flurstück 69.
Das Bodenkataster, Böden, Flg. 78 befindet sich in der Gemarkung Böken, Flur 2, Flurstück 70.
Das Bodenkataster, Böden, Flg. 79 befindet sich in der Gemarkung Böken, Flur 2, Flurstück 71.
Das Bodenkataster, Böden, Flg. 80 befindet sich in der Gemarkung Böken, Flur 2, Flurstück 72.
Das Bodenkataster, Böden, Flg. 81 befindet sich in der Gemarkung Böken, Flur 2, Flurstück 73.
Das Bodenkataster, Böden, Flg. 82 befindet sich in der Gemarkung Böken, Flur 2, Flurstück 74.
Das Bodenkataster, Böden, Flg. 83 befindet sich in der Gemarkung Böken, Flur 2, Flurstück 75.
Das Bodenkataster, Böden, Flg. 84 befindet sich in der Gemarkung Böken, Flur 2, Flurstück 76.
Das Bodenkataster, Böden, Flg. 85 befindet sich in der Gemarkung Böken, Flur 2, Flurstück 77.
Das Bodenkataster, Böden, Flg. 86 befindet sich in der Gemarkung Böken, Flur 2, Flurstück 78.
Das Bodenkataster, Böden, Flg. 87 befindet sich in der Gemarkung Böken, Flur 2, Flurstück 79.
Das Bodenkataster, Böden, Flg. 88 befindet sich in der Gemarkung Böken, Flur 2, Flurstück 80.
Das Bodenkataster, Böden, Flg. 89 befindet sich in der Gemarkung Böken, Flur 2, Flurstück 81.
Das Bodenkataster, Böden, Flg. 90 befindet sich in der Gemarkung Böken, Flur 2, Flurstück 82.
Das Bodenkataster, Böden, Flg. 91 befindet sich in der Gemarkung Böken, Flur 2, Flurstück 83.
Das Bodenkataster, Böden, Flg. 92 befindet sich in der Gemarkung Böken, Flur 2, Flurstück 84.
Das Bodenkataster, Böden, Flg. 93 befindet sich in der Gemarkung Böken, Flur 2, Flurstück 85.
Das Bodenkataster, Böden, Flg. 94 befindet sich in der Gemarkung Böken, Flur 2, Flurstück 86.
Das Bodenkataster, Böden, Flg. 95 befindet sich in der Gemarkung Böken, Flur 2, Flurstück 87.
Das Bodenkataster, Böden, Flg. 96 befindet sich in der Gemarkung Böken, Flur 2, Flurstück 88.
Das Bodenkataster, Böden, Flg. 97 befindet sich in der Gemarkung Böken, Flur 2, Flurstück 89.
Das Bodenkataster, Böden, Flg. 98 befindet sich in der Gemarkung Böken, Flur 2, Flurstück 90.
Das Bodenkataster, Böden, Flg. 99 befindet sich in der Gemarkung Böken, Flur 2, Flurstück 91.
Das Bodenkataster, Böden, Flg. 100 befindet sich in der Gemarkung Böken, Flur 2, Flurstück 92.
Das Bodenkataster, Böden, Flg. 101 befindet sich in der Gemarkung Böken, Flur 2, Flurstück 93.
Das Bodenkataster, Böden, Flg. 102 befindet sich in der Gemarkung Böken, Flur 2, Flurstück 94.
Das Bodenkataster, Böden, Flg. 103 befindet sich in der Gemarkung Böken, Flur 2, Flurstück 95.
Das Bodenkataster, Böden, Flg. 104 befindet sich in der Gemarkung Böken, Flur 2, Flurstück 96.
Das Bodenkataster, Böden, Flg. 105 befindet sich in der Gemarkung Böken, Flur 2, Flurstück 97.
Das Bodenkataster, Böden, Flg. 106 befindet sich in der Gemarkung Böken, Flur 2, Flurstück 98.
Das Bodenkataster, Böden, Flg. 107 befindet sich in der Gemarkung Böken, Flur 2, Flurstück 99.
Das Bodenkataster, Böden, Flg. 108 befindet sich in der Gemarkung Böken, Flur 2, Flurstück 100.

Verfahrensvermerke

- Auftrag zur Aufstellung des Bebauungsplans der Gemeinde Alt Meteln vom 30.03.2022. Die Aufstellung des Bebauungsplans ist durch die Gemeinde Alt Meteln durchgeführt worden. Am 28.04.2022 an den gemeindefreien Bebauungsplanstellen und auf der Internetseite des Amtes Litzow-Libort.
- Die inhaltliche Beteiligung der Öffentlichkeit nach § 3 Abs. 1 BauGB ist in der Zeit vom 09.07.2023 bis zum 10.02.2023 durch eine öffentliche Auslegung im Fachbereich III Bau des Amtes Litzow-Libort erfolgt. Am 09.07.2023 bis zum 13.02.2023 an den gemeindefreien Bebauungsplanstellen und auf der Internetseite des Amtes Litzow-Libort bekannt gemacht worden. Die Behörden und sonstigen Träger öffentlicher Belange sind gemäß § 3 Abs. 2 BauGB über die Veröffentlichung informiert und gemäß § 4 Abs. 2 BauGB zur Abgabe einer Stellungnahme aufgefordert worden. Am 07.12.2023.
- Die Gemeindevertretung hat am 21.02.2023 den Bebauungsplan Nr. 6 „Vorhabenbezogener Bebauungsplan Nr. 6 mit Begründung“ gebilligt und zur Veröffentlichung bestimmt. Am 07.12.2023.
- Die von der Planung beruhen Behörden und sonstigen Träger öffentlicher Belange sind mit Schreiben vom 08.03.2023 über die Veröffentlichung informiert und gemäß § 4 Abs. 2 BauGB zur Abgabe einer Stellungnahme aufgefordert worden. Am 07.12.2023.
- Der Entwurf des vorhabenbezogenen Bebauungsplans Nr. 6 sowie die Begründung dazu sind in der Zeit vom 10.04.2024 bis zum 13.05.2024 auf der Internetseite des Amtes Litzow-Libort nach § 3 Abs. 2 BauGB bekannt gemacht worden. Die Behörden und sonstigen Träger öffentlicher Belange sind gemäß § 3 Abs. 2 BauGB über die Veröffentlichung informiert und gemäß § 4 Abs. 2 BauGB zur Abgabe einer Stellungnahme aufgefordert worden. Am 07.12.2023.
- Aufgrund einer fehlenden Angabe in der Bekanntmachung vom 10.04.2024 ist der Entwurf des vorhabenbezogenen Bebauungsplans Nr. 6 sowie die Begründung dazu sind in der Zeit vom 10.05.2024 bis zum 13.06.2024 auf der Internetseite des Amtes Litzow-Libort nach § 3 Abs. 2 BauGB bekannt gemacht worden. Zusätzlich wird eine öffentliche Auslegung während der Dienstzeiten im Fachbereich III Bau des Amtes Litzow-Libort bekannt gemacht werden. Am 07.12.2023.
- Der katastrale Bestand am 01.01.2023 wird als richtig festgestellt. Hinsichtlich der Lageveränderung der Flurstücksgrenzen ist eine Vorabklärung Prüfung nur genehmigt, wenn es sich um rechtsverbindliche Flurstücksgrenzen handelt. Am 07.12.2023.
- Die Gemeindevertretung hat die festgesetzten abgabenrechtlichen Bestimmungen aus der Öffentlichkeit bekannt gemacht. Die Begründung der abgabenrechtlichen Bestimmungen ist gemäß § 4 Abs. 2 BauGB bekannt gemacht worden. Am 07.12.2023.
- Die vorhabenbezogene Bebauungsplanung Nr. 6 wurde am 08.06.2025 von der Gemeindevertretung als Sitzung beschlossen. Die Begründung zum vorhabenbezogenen Bebauungsplan Nr. 6 wurde gebilligt. Am 07.12.2023.
- Die am 08.06.2025 beschlossene Satzung über den vorhabenbezogenen Bebauungsplan Nr. 6, bestehend aus der Planzeichnung (Teil A), dem Teil (Teil B) und der offiziellen Baurechtslinien, wird hiermit ausgefertigt. Am 07.12.2023.
- Der Beschluss der Satzung der Gemeinde Alt Meteln über den vorhabenbezogenen Bebauungsplan Nr. 6 sowie die Begründung des Bebauungsplans, der Begründung und der zusammenfassenden Erklärung für den Bebauungsplan Nr. 6 ist durch Auslegung vom 07.12.2023 bis zum 13.05.2024 an den gemeindefreien Bebauungsplanstellen und auf der Internetseite des Amtes Litzow-Libort bekannt gemacht worden. In der Begründung sind die Gründe für die Festsetzung des Bebauungsplans Nr. 6 dargestellt. Am 07.12.2023.

PLANUNGSBÜRO
HUFMANN
Dipl. Ing. Martin Hufmann
Alt-Meteln Nr. 2396A Wismar
Tel. 03841 47054-0 info@hufmann.de

PLANUNGSBÜRO
HUFMANN
Dipl. Ing. Martin Hufmann
Alt-Meteln Nr. 2396A Wismar
Tel. 03841 47054-0 info@hufmann.de

PLANUNGSBÜRO
HUFMANN
Dipl. Ing. Martin Hufmann
Alt-Meteln Nr. 2396A Wismar
Tel. 03841 47054-0 info@hufmann.de

PLANUNGSBÜRO
HUFMANN
Dipl. Ing. Martin Hufmann
Alt-Meteln Nr. 2396A Wismar
Tel. 03841 47054-0 info@hufmann.de

PLANUNGSBÜRO
HUFMANN
Dipl. Ing. Martin Hufmann
Alt-Meteln Nr. 2396A Wismar
Tel. 03841 47054-0 info@hufmann.de

PLANUNGSBÜRO
HUFMANN
Dipl. Ing. Martin Hufmann
Alt-Meteln Nr. 2396A Wismar
Tel. 03841 47054-0 info@hufmann.de

PLANUNGSBÜRO
HUFMANN
Dipl. Ing. Martin Hufmann
Alt-Meteln Nr. 2396A Wismar
Tel. 03841 47054-0 info@hufmann.de

PLANUNGSBÜRO
HUFMANN
Dipl. Ing. Martin Hufmann
Alt-Meteln Nr. 2396A Wismar
Tel. 03841 47054-0 info@hufmann.de

PLANUNGSBÜRO
HUFMANN
Dipl. Ing. Martin Hufmann
Alt-Meteln Nr. 2396A Wismar
Tel. 03841 47054-0 info@hufmann.de

PLANUNGSBÜRO
HUFMANN
Dipl. Ing. Martin Hufmann
Alt-Meteln Nr. 2396A Wismar
Tel. 03841 47054-0 info@hufmann.de

PLANUNGSBÜRO
HUFMANN
Dipl. Ing. Martin Hufmann
Alt-Meteln Nr. 2396A Wismar
Tel. 03841 47054-0 info@hufmann.de

PLANUNGSBÜRO
HUFMANN
Dipl. Ing. Martin Hufmann
Alt-Meteln Nr. 2396A Wismar
Tel. 03841 47054-0 info@hufmann.de

PLANUNGSBÜRO
HUFMANN
Dipl. Ing. Martin Hufmann
Alt-Meteln Nr. 2396A Wismar
Tel. 03841 47054-0 info@hufmann.de

PLANUNGSBÜRO
HUFMANN
Dipl. Ing. Martin Hufmann
Alt-Meteln Nr. 2396A Wismar
Tel. 03841 47054-0 info@hufmann.de

PLANUNGSBÜRO
HUFMANN
Dipl. Ing. Martin Hufmann
Alt-Meteln Nr. 2396A Wismar
Tel. 03841 47054-0 info@hufmann.de

PLANUNGSBÜRO
HUFMANN
Dipl. Ing. Martin Hufmann
Alt-Meteln Nr. 2396A Wismar
Tel. 03841 47054-0 info@hufmann.de

PLANUNGSBÜRO
HUFMANN
Dipl. Ing. Martin Hufmann
Alt-Meteln Nr. 2396A Wismar
Tel. 03841 47054-0 info@hufmann.de

PLANUNGSBÜRO
HUFMANN
Dipl. Ing. Martin Hufmann
Alt-Meteln Nr. 2396A Wismar
Tel. 03841 47054-0 info@hufmann.de

PLANUNGSBÜRO
HUFMANN
Dipl. Ing. Martin Hufmann
Alt-Meteln Nr. 2396A Wismar
Tel. 03841 47054-0 info@hufmann.de

PLANUNGSBÜRO
HUFMANN
Dipl. Ing. Martin Hufmann
Alt-Meteln Nr. 2396A Wismar
Tel. 03841 47054-0 info@hufmann.de

PLANUNGSBÜRO
HUFMANN
Dipl. Ing. Martin Hufmann
Alt-Meteln Nr. 2396A Wismar
Tel. 03841 47054-0 info@hufmann.de

PLANUNGSBÜRO
HUFMANN
Dipl. Ing. Martin Hufmann
Alt-Meteln Nr. 2396A Wismar
Tel. 03841 47054-0 info@hufmann.de

PLANUNGSBÜRO
HUFMANN
Dipl. Ing. Martin Hufmann
Alt-Meteln Nr. 2396A Wismar
Tel. 03841 47054-0 info@hufmann.de

PLANUNGSBÜRO
HUFMANN
Dipl. Ing. Martin Hufmann
Alt-Meteln Nr. 2396A Wismar
Tel. 03841 47054-0 info@hufmann.de

PLANUNGSBÜRO
HUFMANN
Dipl. Ing. Martin Hufmann
Alt-Meteln Nr. 2396A Wismar
Tel. 03841 47054-0 info@hufmann.de

PLANUNGSBÜRO
HUFMANN
Dipl. Ing. Martin Hufmann
Alt-Meteln Nr. 2396A Wismar
Tel. 03841 47054-0 info@hufmann.de

PLANUNGSBÜRO
HUFMANN
Dipl. Ing. Martin Hufmann
Alt-Meteln Nr. 2396A Wismar
Tel. 03841 47054-0 info@hufmann.de

PLANUNGSBÜRO
HUFMANN
Dipl. Ing. Martin Hufmann
Alt-Meteln Nr. 2396A Wismar
Tel. 03841 47054-0 info@hufmann.de

PLANUNGSBÜRO
HUFMANN
Dipl. Ing. Martin Hufmann
Alt-Meteln Nr. 2396A Wismar
Tel. 03841 47054-0 info@hufmann.de

PLANUNGSBÜRO
HUFMANN
Dipl. Ing. Martin Hufmann
Alt-Meteln Nr. 2396A Wismar
Tel. 03841 47054-0 info@hufmann.de

PLANUNGSBÜRO
HUFMANN
Dipl. Ing. Martin Hufmann
Alt-Meteln Nr. 2396A Wismar
Tel. 03841 47054-0 info@hufmann.de

PLANUNGSBÜRO
HUFMANN
Dipl. Ing. Martin Hufmann
Alt-Meteln Nr. 2396A Wismar
Tel. 03841 47054-0 info@hufmann.de

PLANUNGSBÜRO
HUFMANN
Dipl. Ing. Martin Hufmann
Alt-Meteln Nr. 2396A Wismar
Tel. 03841 47054-0 info@hufmann.de

PLANUNGSBÜRO
HUFMANN
Dipl. Ing. Martin Hufmann
Alt-Meteln Nr. 2396A Wismar
Tel. 03841 47054-0 info@hufmann.de

PLANUNGSBÜRO
HUFMANN
Dipl. Ing. Martin Hufmann
Alt-Meteln Nr. 2396A Wismar
Tel. 03841 47054-0 info@hufmann.de

PLANUNGSBÜRO
HUFMANN
Dipl. Ing. Martin Hufmann
Alt-Meteln Nr. 2396A Wismar
Tel. 03841 47054-0 info@hufmann.de

PLANUNGSBÜRO
HUFMANN
Dipl. Ing. Martin Hufmann
Alt-Meteln Nr. 2396A Wismar
Tel. 03841 47054-0 info@hufmann.de

PLANUNGSBÜRO
HUFMANN
Dipl. Ing. Martin Hufmann
Alt-Meteln Nr. 2396A Wismar
Tel. 03841 47054-0 info@hufmann.de

PLANUNGSBÜRO
HUFMANN
Dipl. Ing. Martin Hufmann
Alt-Meteln Nr. 2396A Wismar
Tel. 03841 47054-0 info@hufmann.de

PLANUNGSBÜRO
HUFMANN
Dipl. Ing. Martin Hufmann
Alt-Meteln Nr. 2396A Wismar
Tel. 03841 47054-0 info@hufmann.de

PLANUNGSBÜRO
HUFMANN
Dipl. Ing. Martin Hufmann
Alt-Meteln Nr. 2396A Wismar
Tel. 03841 47054-0 info@hufmann.de

PLANUNGSBÜRO
HUFMANN
Dipl. Ing. Martin Hufmann
Alt-Meteln Nr. 2396A Wismar
Tel. 03841 47054-0 info@hufmann.de

PLANUNGSBÜRO
HUFMANN
Dipl. Ing. Martin Hufmann
Alt-Meteln Nr. 2396A Wismar
Tel. 03841 47054-0 info@hufmann.de

PLANUNGSBÜRO
HUFMANN
Dipl. Ing. Martin Hufmann
Alt-Meteln Nr. 2396A Wismar
Tel. 03841 47054-0 info@hufmann.de

PLANUNGSBÜRO
HUFMANN
Dipl. Ing. Martin Hufmann
Alt-Meteln Nr. 239